



Größe:
38/39

Qualität:

Hot Socks Ledro 6-fach
(Fa. Gründl)

75 % Schurwolle
(superwash),
25 % Polyamid

150 g / 375 m

Verbrauch:

ca. 150 g Fb. 06 (hellrosa-
orangerot-karibikblau-
limone-weinrot)

Nadelspiel:

3,0 - 4,0

Maschenprobe:

(glatt rechts)
22 M x 30 R/Rd. =
10 cm x 10 cm

SÖCKCHEN MIT GITTERMUSTER

Hot Socks Ledro 6-fach

Muster:

Bundmuster: (Maschenzahl teilbar durch 6)

* 2 M li, 2 M re, 2 M li, ab * stets wdh.

glatt rechts: in Rd.: re M str., in R: Hinr.: re M, Rückr.: li M str.

glatt links: in Rd.: li M str., in R: Hinr.: li M, Rückr.: re M str.

Gittermuster: (siehe Strickschrift, Maschenzahl teilbar durch 6)

gezeichnet ist nur jede 2. Rd., in den Rd. dazwischen die M str.,
wie sie erscheinen

1. - 12. Rd. stets wdh.

Anleitung:

siehe Strickanleitung für Socken.

48 M anschlagen und gleichmäßig auf 4 Nadeln des Nadelspiels
verteilen (pro Nadel 12 M). Für den Bund 5 cm (= 15 Rd.) im
Bundmuster str.. Danach weiter im Gittermuster str., dabei den
Rapport (= 6 M) insgesamt 8 x str..

In ca. 17 cm (= 15 Rd. Bundmuster + 36 Rd. Gittermuster)

Gesamthöhe, enden mit einer 12. Musterrunde.

Anschließend die Ferse mit verkürzten Reihen glatt rechts über
die M der 1. und 4. Nadel str. (siehe Strickanleitung Socken).

Weiter in Rd. arbeiten, dabei über die M der 1. und 4. Nadel glatt
rechts, über die M der 2. und 3. Nadel glatt links weiter str..

Bei ca. 20 cm Fußlänge (gemessen ab Fersenmitte) die
Bandspitze glatt rechts str. (siehe Strickanleitung Socken).

Strickschrift:

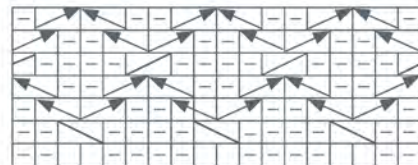

11
9
7
5
3
1
Bundmuster

┌ 6 M ─┬─ Rapport 6 M ─┬─ 6 M ─┬─

- = 1 M re
- = 1 M li
- = 1 M auf der Hilfsnadel vor die Arbeit legen, 1 M re str., dann die M der Hilfsnadel re str.
- = 1 M auf der Hilfsnadel hinter die Arbeit legen, 1 M re str., dann die M der Hilfsnadel re str.
- = beim Runden-Übergang
- = 1 M auf der Hilfsnadel vor die Arbeit legen, 1 M li str., dann die M der Hilfsnadel re str.
- = 1 M auf der Hilfsnadel hinter die Arbeit legen, 1 M re str., dann die M der Hilfsnadel li str.



