



SNEAKER-SÖCKCHEN MIT LOCHMUSTER

Hot Socks Palma

Größe:

36/37

Qualität:

Hot Socks Palma
(Fa. Gründl)

41 % Baumwolle,
39 % Wolle (superwash),
13 % Polyamid,
7 % Polyester

100 g / 420 m

Verbrauch:

ca. 100 g Fb. 02 (ocean
blue multicolor)

Nadelspiel:

2,5 - 3,0

Maschenprobe:

(glatt rechts)
30 M x 40 R/Rd. =
10 cm x 10 cm

Muster:

glatt rechts: in Rd.: re M str., in R: Hinr.: re M, Rückr.: li M str.

glatt links: in Rd.: li M str., in R: Hinr.: li M, Rückr.: re M str.

Lochmuster:

siehe Strickschrift, gezeichnet ist die 1. Rd. und jede folgende 2. Rd., in den Rd. dazwischen die M str., wie sie erscheinen, die U re str.

Die 1. - 8. Rd. stets wdh..

Anleitung:

siehe Strickanleitung für Socken.

60 M anschlagen und gleichmäßig auf 4 Nadeln des Nadelspiels verteilen (pro Nadel 15 M). 1 Rd. li M und 1 Rd. re M str., anschließend die 1. - 8. Rd. der Strickschrift 2 x str., dabei den Rapport (= 10 M) insgesamt 6 x str..

Danach die Ferse mit verkürzten Reihen über die M der 1. und 4. Nadel (siehe Strickanleitung Socken) str..

Weiter in Rd. arbeiten, dabei das Lochmuster über den M der 2. und 3. Nadel fortsetzen und die M der 1. und 4. Nadel glatt rechts str..

Bei 18,5 cm Fußlänge (gemessen ab Fersenmitte) die Bandspitze glatt rechts str. (siehe Strickanleitung Socken).

Strickschrift:

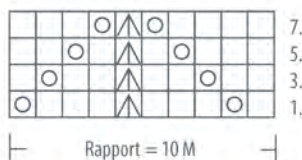

□ = 1 M re

△ = 1 doppelter Überzug (= 2 M zus. re abh., 1 M re str., dann die abgehobenen M darüber ziehen)

○ = 1 U

